MAISON À VENDRE
GEMBLOUX

Une maison de vacances tout confort toute l'année !

PROPRIÉTÉ PRIVÉE
IMMOBILIER RÉSIDENTIEL

ADRESSE
Rue Antoine Quintens, 18
5030 Gembloux

PRIX
599.000 €

MAISON À VENDRE
GEMBLOUX

Grez-Doiceau
Clos des Chêneaux 18A
1390 Grez-Doiceau
+32 10 816 800

La Hulpe
Avenue Reine Astrid 92 bte 2
1310 La Hulpe
+32 2 216 88 00

https://www.propriete-privee.be - info@propriete-privee.be

MAISON À VENDRE
GEMBLOUX

Superficie du terrain	**2.613 m²**
Superficie habitable	**240 m²**
Année de construction	**2012**
Nombre de chambres	**3**
Superficie de la chambre 1	**28 m²**
Superficie de la chambre 2	**18 m²**
Superficie de la chambre 3	**12 m²**
Nombre de pièces d'eau	**2**
Nombre de toilettes	**2**
Bureau	**oui**
Feu ouvert	**oui**

Grez-Doiceau
Clos des Chêneaux 18A
1390 Grez-Doiceau
+32 10 816 800

La Hulpe
Avenue Reine Astrid 92 bte 2
1310 La Hulpe
+32 2 216 88 00

https://www.propriete-privee.be - info@propriete-privee.be

MAISON À VENDRE
GEMBLOUX

Car-port	**oui**
Orientation	**sud**
Type de châssis	**aluminium**
Citerne d'eau de pluie	**oui**
Raccordement à l'égout	**oui**
PEB	PEB B
PEB - Code unique	**20210510003997**
PEB - E Spec	**130 kWh/m².an**
PEB - E totale	**28.287 kWh/an**
Disponibilité	**à l'acte**

Grez-Doiceau
Clos des Chêneaux 18A
1390 Grez-Doiceau
+32 10 816 800

La Hulpe
Avenue Reine Astrid 92 bte 2
1310 La Hulpe
+32 2 216 88 00

https://www.propriete-privee.be - info@propriete-privee.be

MAISON À VENDRE
GEMBLOUX

MAISON À VENDRE
GEMBLOUX

MAISON À VENDRE
GEMBLOUX

MAISON À VENDRE
GEMBLOUX

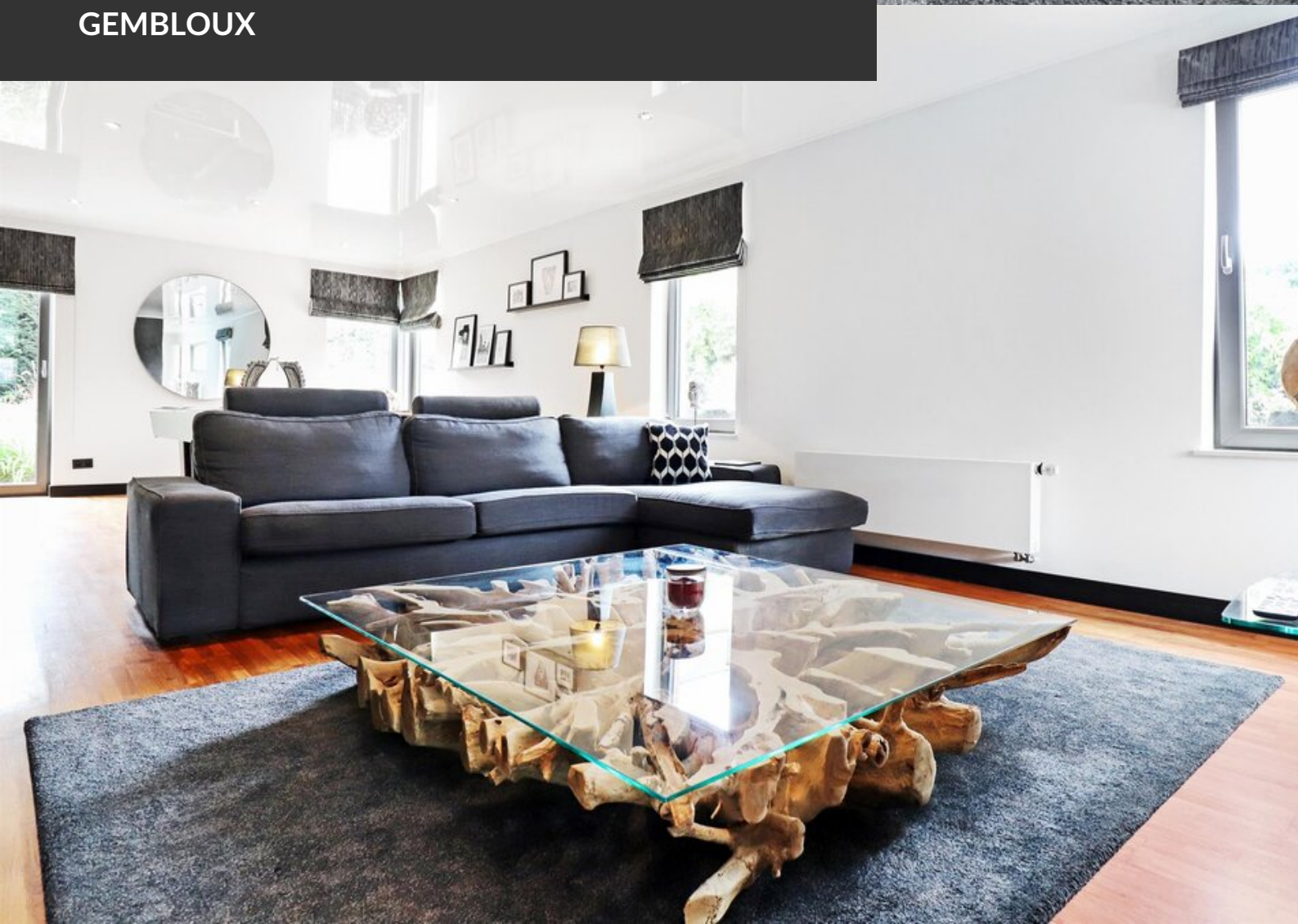

MAISON À VENDRE
GEMBLOUX

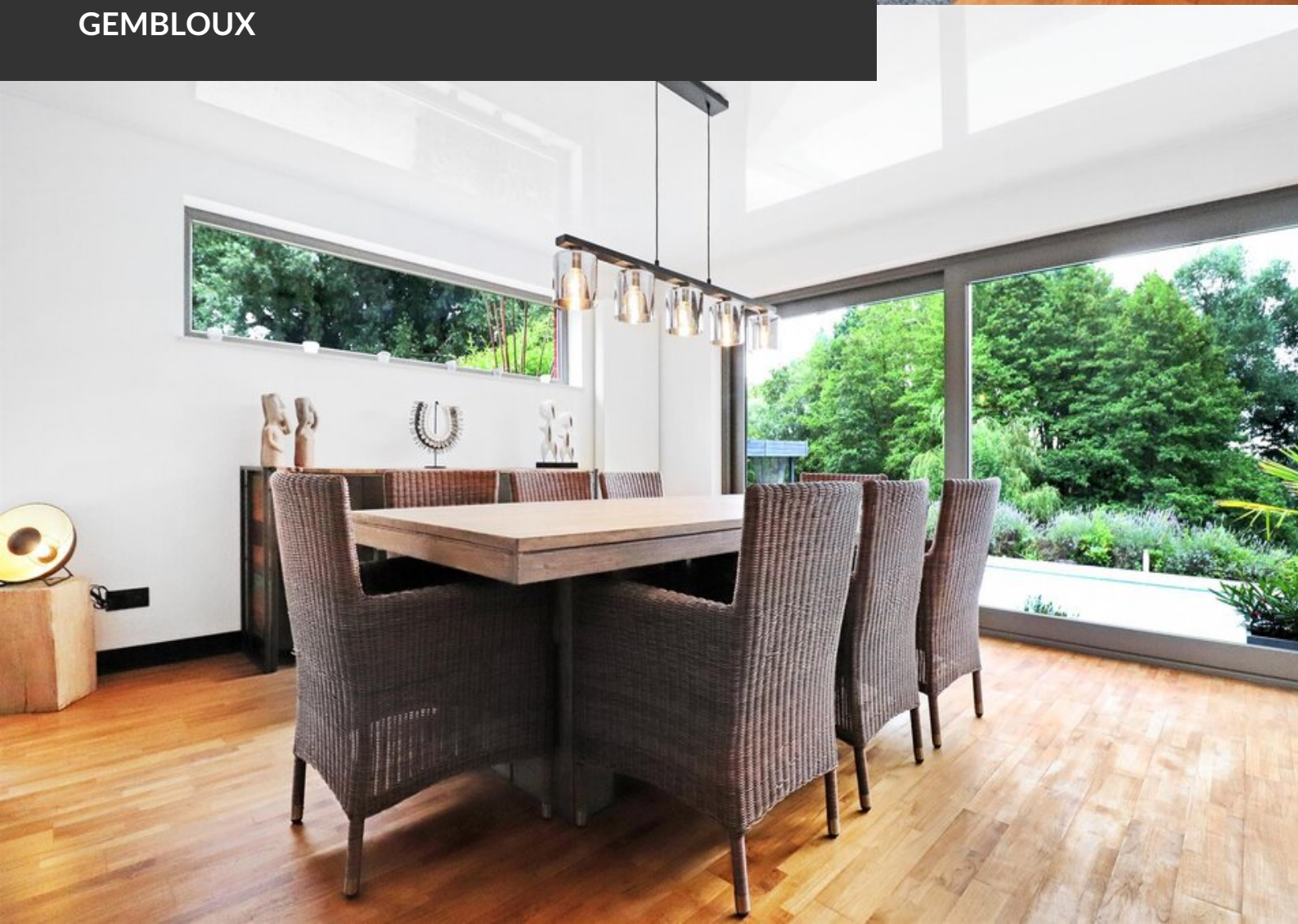

MAISON À VENDRE
GEMBLOUX

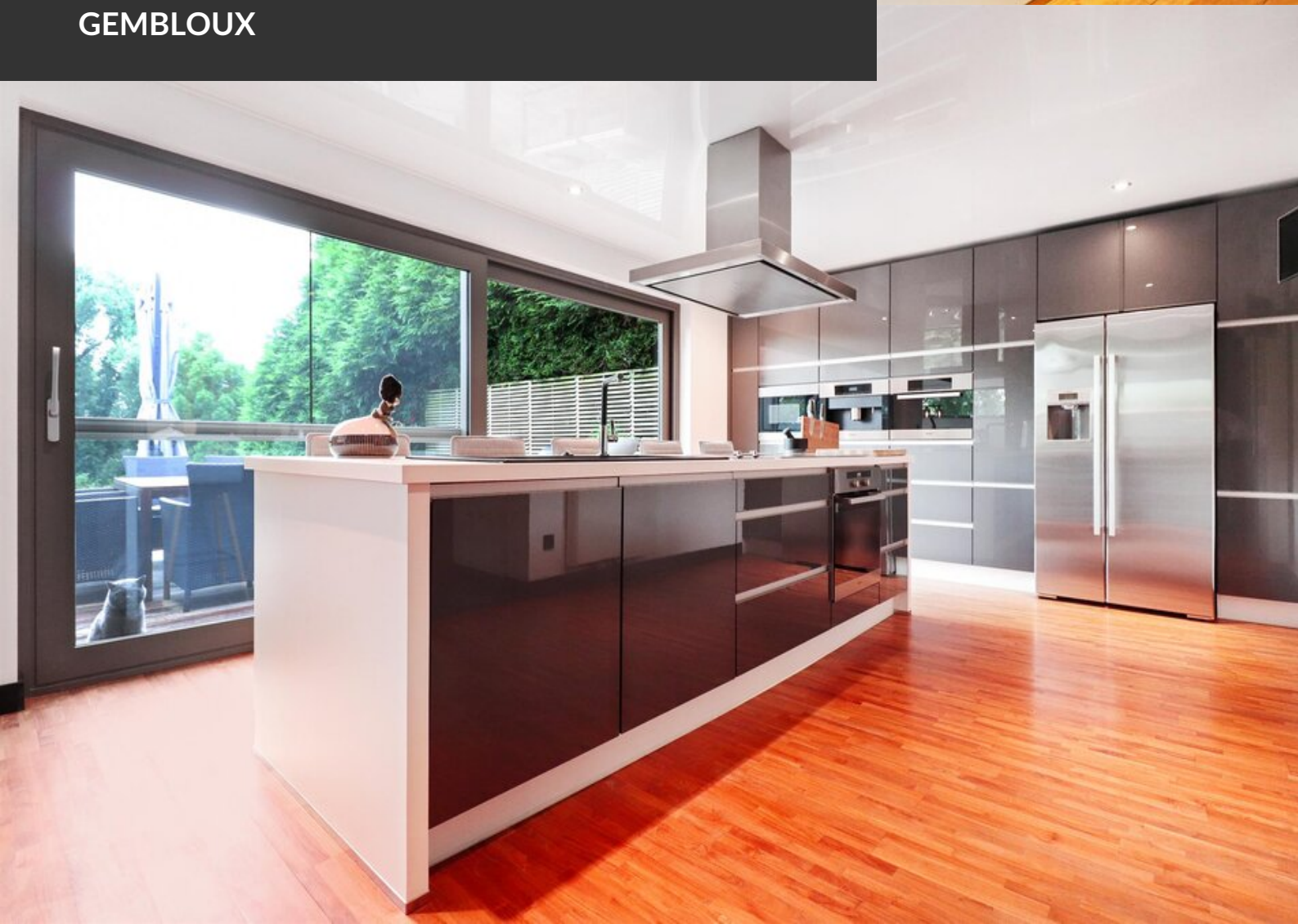

MAISON À VENDRE
GEMBLOUX

MAISON À VENDRE
GEMBLOUX

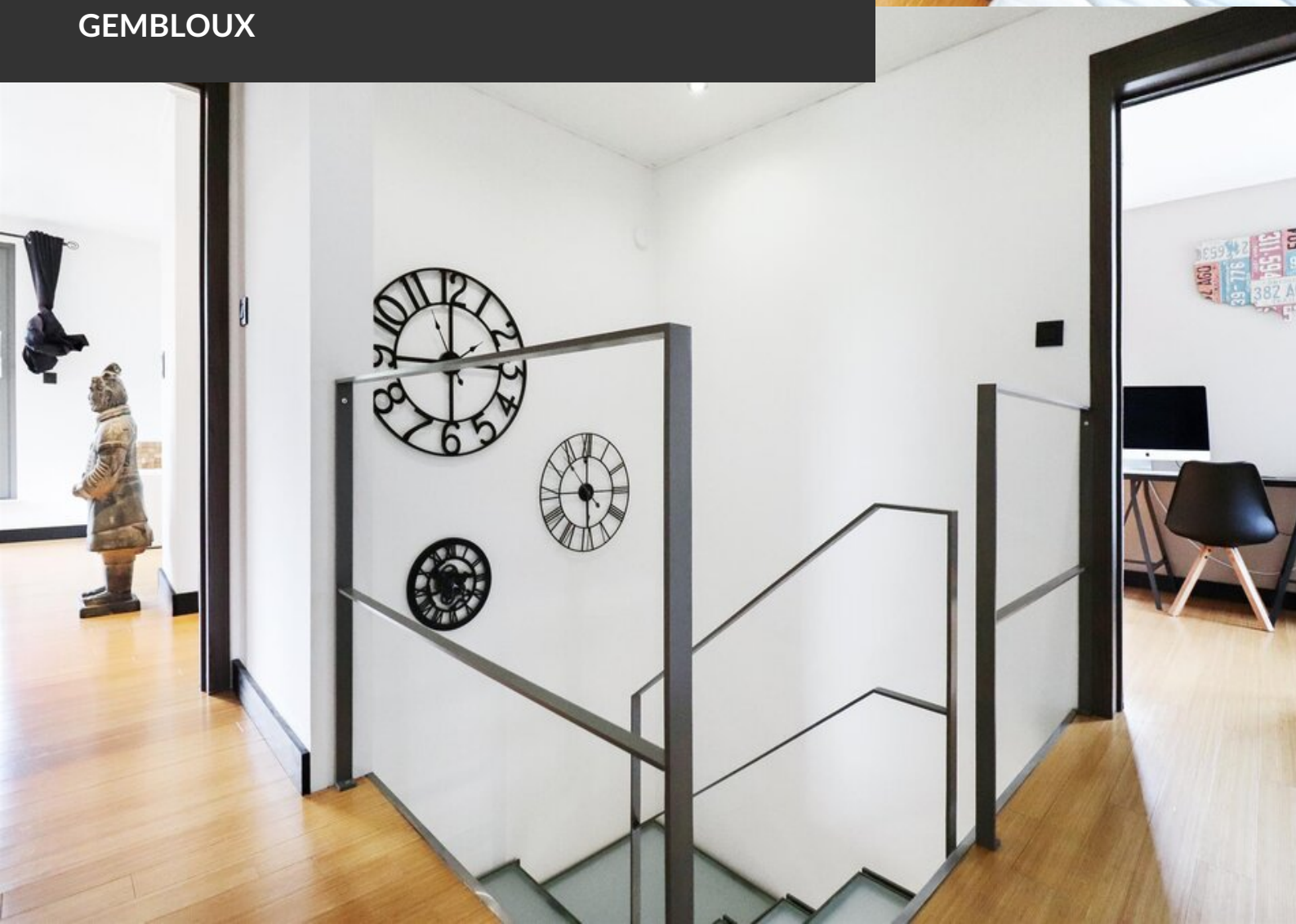

MAISON À VENDRE
GEMBLOUX

MAISON À VENDRE
GEMBLOUX

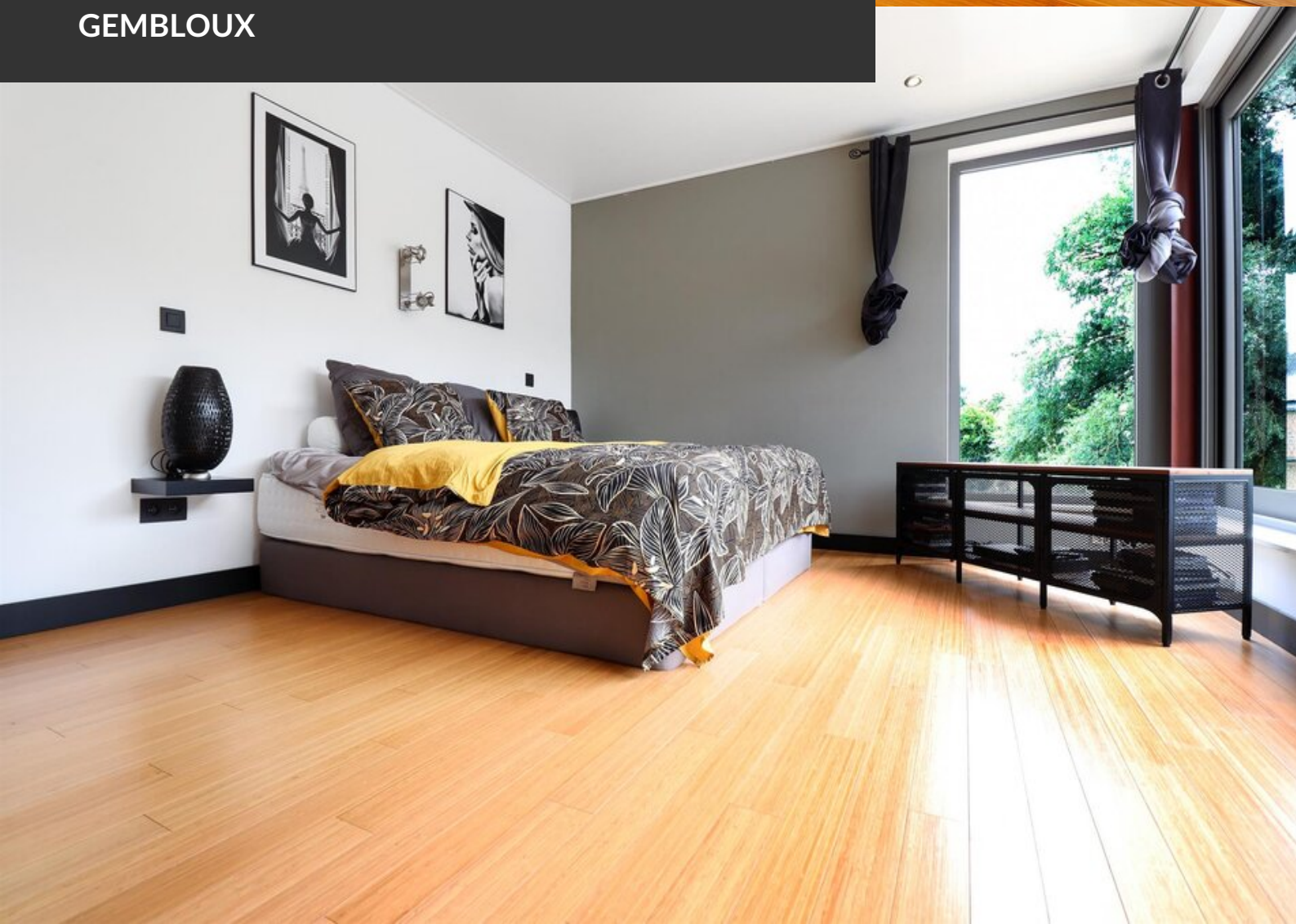

MAISON À VENDRE
GEMBLOUX

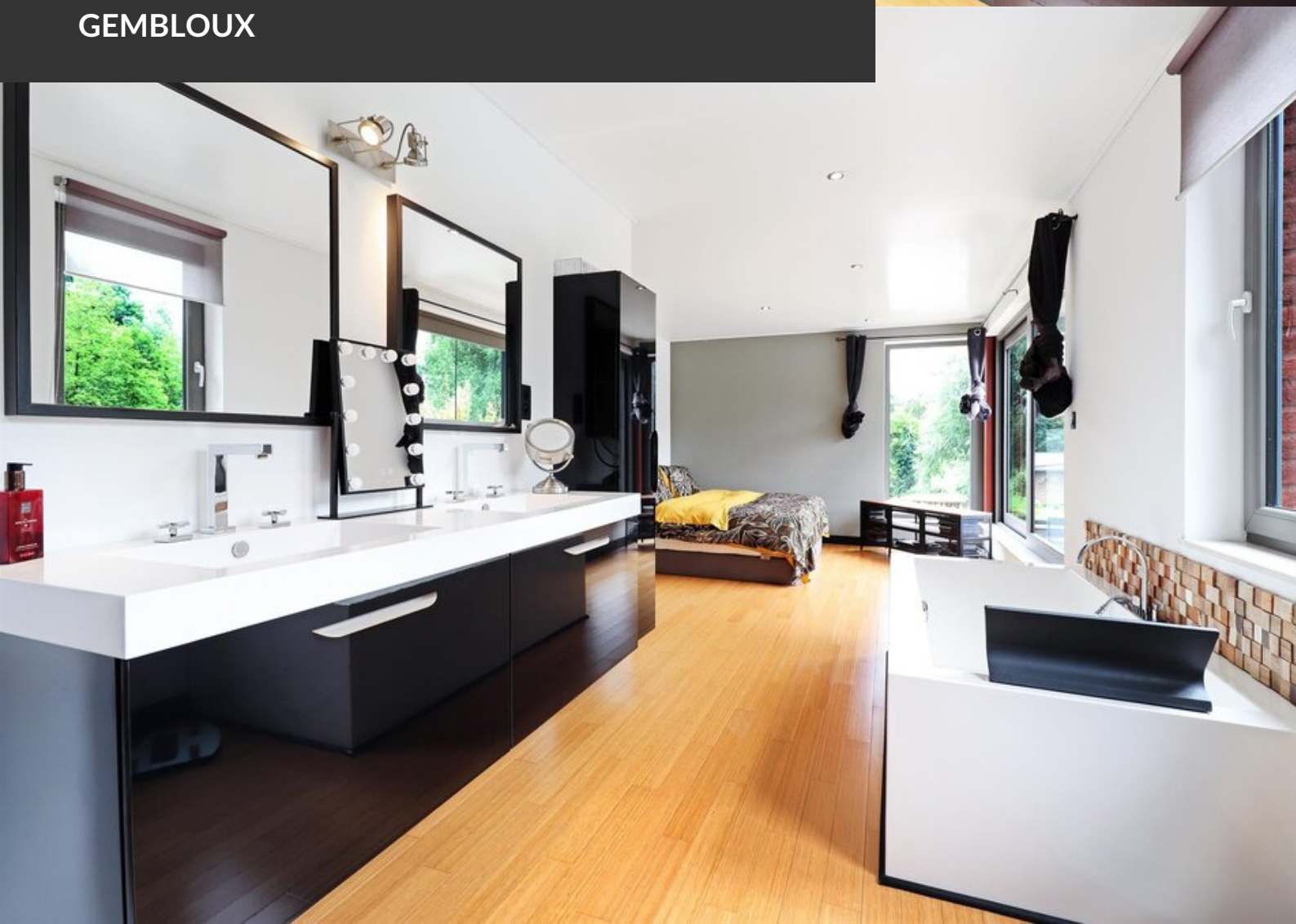

MAISON À VENDRE
GEMBLOUX